Strom Ruhrpur-RegioFix27

Preisblatt zum Strompreis-Sonderabkommen „Ruhrpur-RegioFix27“ für Privatkunden

- gültig ab 01.01.2027 -

Stadtwerke Fröndenberg Wickede

Stadtwerke Fröndenberg Wickede GmbH
Graf-Adolf-Str. 32
58730 Fröndenberg
www.sfw-ruhr.de

Die Stadtwerke Fröndenberg Wickede GmbH (SFW) bietet diesen Tarif nur Haushaltskunden an (privater Bedarf) und nur in Verbindung mit einem schriftlich abgeschlossenen Sondervertrag. Die Preisgarantie beinhaltet die Kosten für die Energiebeschaffung und den Vertrieb. Von der Preisgarantie ausgenommen sind die variablen Preisbestandteile dieses Tarifs, da wir darauf keinen Einfluss haben. Hierzu gehören beispielsweise die Steigungen oder Senkungen sowie der Entfall oder die Neueinführung von Umlagen, Netzentgelten oder hoheitlichen Abgaben.

Haben Sie noch Fragen?
Wenden Sie sich an unseren Kundenservice
Telefon: 02373/759-333
E-Mail: kunden@sfw-ruhr.de

Öffnungszeiten
Fröndenberg
Mo–Mi: 08:00–12:00 und 13:30–16:00 Uhr
Do: 08:00–12:00 und 13:30–17:00 Uhr
Fr: 08:00–12:00 Uhr

Wickede (Ruhr)
Mo–Do: 08:00–12:00 und 13:30–16:00 Uhr
Fr: 08:00–12:00 Uhr

Allgemeine Bestimmungen

1. Der Sonderstrompreis wird errechnet aus dem Jahresgrundpreis und dem Arbeitspreis für jede abgenommene Kilowattstunde (kWh).
2. Der Stromverbrauch wird einmal jährlich für den Zeitraum eines Kalenderjahres abgelesen und abgerechnet (Jahresendabrechnung). Die Abrechnung für den Zeitraum vor und nach einer Preisänderung wird zeitanteilig vorgenommen.
3. Die Stromkennzeichnung nach § 42 Energiewirtschaftsgesetz (EnWG) finden Sie auf unserer Homepage www.sfw-ruhr.de.

Preise 2027 (Stand: 05.11.2026)	**Nettopreis**	**Bruttopreis**
Arbeitspreis (Cent/kWh)	26,31	31,31
Grundpreis (Euro/Zähler/Jahr)	133,46	158,82

Energiepreisgarantie	**Nettopreis**
Arbeitspreis (Cent/kWh) Fixierter Preisbestandteil bis 31.12.2027	10,65
Grundpreis (Euro/Zähler/Jahr) Fixierter Preisbestandteil bis 31.12.2027	28,50

Variable Preisbestandteile in den Nettopreisen (Stand: 05.11.2026)	**Nettopreis**
Konzessionsabgabe (Cent/kWh)	1,590
Arbeitspreis Netznutzung (Cent/kWh)	8,390
Stromsteuer (Cent/kWh)	2,050
EEG-Umlage nach § 60 Abs. 1 EEG (Cent/kWh)	0,000
Umlage für abschaltbare Lasten nach § 18 AbLaV (Cent/kWh)	0,000
KWKG-Aufschlag nach §§ 26a und 26b KWKG (Cent/kWh)	0,451
Offshore-Netzumlage nach § 17f EnWG (Cent/kWh)	1,143
Umlage nach § 19 Abs. 2 StromNEV (Cent/kWh)	2,027
Grundpreis Netznutzung (Euro/Zähler/Jahr)	83,95
Entgelt für Messstellenbetrieb (Euro/Zähler/Jahr)	21,01

Diese Preise gelten für einen Haushalt in einem Westnetzgebiet in einer Gemeinde ab 25.001 Einwohnern (z.B. Arnsberg, Meschede)

Strom Ruhrpur-RegioFix27

Preisblatt zum Strompreis-Sonderabkommen „Ruhrpur-RegioFix27“ für Privatkunden

- gültig ab 01.01.2027 -

Stadtwerke Fröndenberg Wickede

Stadtwerke Fröndenberg Wickede GmbH
Graf-Adolf-Str. 32
58730 Fröndenberg
www.sfw-ruhr.de

Entgelte, Steuern, Umlagen

Die Bruttopreise sind Endpreise (Stand: **05.11.2026**). Der Arbeitspreis nach dem Sondertarif enthält die Konzessionsabgabe, die Belastungen aus dem Gesetz für den Vorrang Erneuerbarer Energien (EEG) und die Belastungen aus dem Gesetz für die Erhaltung, die Modernisierung und den Ausbau der Kraft-Wärme-Kopplung (KWK) entsprechend den Gesetzen. Ebenfalls enthalten sind die Offshore-Umlage und die Paragraf-19-StromNEV-Umlage, die Umlage für abschaltbare Lasten, die Stromsteuer, das Entgelt des Netzbetreibers (Netzentgelt u. Messstellenbetrieb) und die Umsatzsteuer in der gesetzlich festgesetzten Höhe von derzeit 19%. Die Nettopreise verstehen sich ohne Umsatzsteuer.

Vertragslaufzeit/Kündigungsfrist

Der Vertrag hat eine Erstlaufzeit bis zum Ablauf des 31.12.2027. Er verlängert sich nach Ablauf der Erstlaufzeit auf unbestimmte Zeit und kann von jeder Partei mit einer Frist von einem Monat gekündigt werden, erstmals zum Ablauf der Erstlaufzeit. Die Kündigung bedarf der Textform. Besondere Kündigungsrechte (nach Gesetz oder unseren AGB) bleiben unberührt.

Haben Sie noch Fragen?
Wenden Sie sich an unseren Kundenservice
Telefon: 02373/759-333
E-Mail: kunden@sfw-ruhr.de

Öffnungszeiten
Fröndenberg
Mo–Mi: 08:00–12:00 und 13:30–16:00 Uhr
Do: 08:00–12:00 und 13:30–17:00 Uhr
Fr: 08:00–12:00 Uhr

Wickede (Ruhr)
Mo–Do: 08:00–12:00 und 13:30–16:00 Uhr
Fr: 08:00–12:00 Uhr

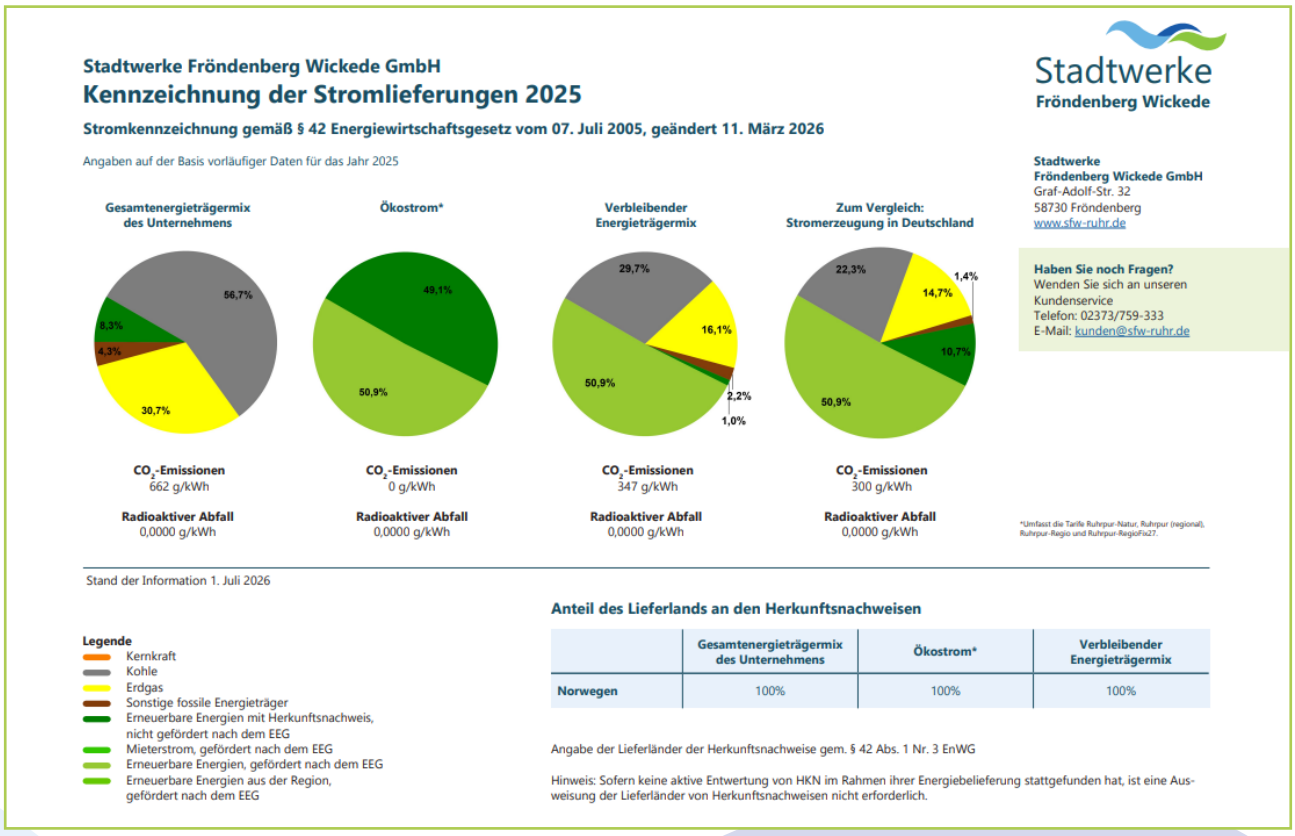

Stadtwerke Fröndenberg Wickede GmbH

Kennzeichnung der Stromlieferungen 2025

Stromkennzeichnung gemäß § 42 Energiewirtschaftsgesetz vom 07. Juli 2005, geändert 11. März 2026

Angaben auf der Basis vorläufiger Daten für das Jahr 2025

Stadtwerke Fröndenberg Wickede

Stadtwerke Fröndenberg Wickede GmbH
Graf-Adolf-Str. 32
58730 Fröndenberg
www.sfw-ruhr.de

Haben Sie noch Fragen?
Wenden Sie sich an unseren Kundenservice
Telefon: 02373/759-333
E-Mail: kunden@sfw-ruhr.de

Gesamtenergieträgermix des Unternehmens	Ökostrom*	Verbleibender Energieträgermix	Zum Vergleich: Stromerzeugung in Deutschland
56,7%	49,1%	29,7%	22,3%
8,3%	50,9%	16,1%	14,7%
4,3%		2,2%	1,4%
30,7%		1,0%	10,7%
		50,9%	50,9%
CO_2-Emissionen 662 g/kWh	CO_2-Emissionen 0 g/kWh	CO_2-Emissionen 347 g/kWh	CO_2-Emissionen 300 g/kWh
Radioaktiver Abfall 0,0000 g/kWh	Radioaktiver Abfall 0,0000 g/kWh	Radioaktiver Abfall 0,0000 g/kWh	Radioaktiver Abfall 0,0000 g/kWh

*Umfasst die Tarife Ruhrpur-Natur, Ruhrpur (regional), Ruhrpur-Regio und Ruhrpur-RegioFix27.

Stand der Information 1. Juli 2026

Legende
- Kernkraft
- Kohle
- Erdgas
- Sonstige fossile Energieträger
- Erneuerbare Energien mit Herkunftsnachweis, nicht gefördert nach dem EEG
- Mieterstrom, gefördert nach dem EEG
- Erneuerbare Energien, gefördert nach dem EEG
- Erneuerbare Energien aus der Region, gefördert nach dem EEG

Anteil des Lieferlands an den Herkunftsnachweisen

	Gesamtenergieträgermix des Unternehmens	Ökostrom*	Verbleibender Energieträgermix
Norwegen	100%	100%	100%

Angabe der Lieferländer der Herkunftsnachweise gem. § 42 Abs. 1 Nr. 3 EnWG

Hinweis: Sofern keine aktive Entwertung von HKN im Rahmen ihrer Energiebelieferung stattgefunden hat, ist eine Ausweisung der Lieferländer von Herkunftsnachweisen nicht erforderlich.